



PREFET DES ALPES-DE-HAUTE-PROVENCE

**COMMUNE DE  
QUINSON**

**PLAN DE PREVENTION DES RISQUES NATURELS PREVISIBLES**

**APPROBATION**

**CARTE  
DES ENJEUX**

Echelle : 1 / 10000

Vu pour être annexé à l'arrêté préfectoral

n° 2013-2833

du 31 décembre 2013

**SERVICE INSTRUCTEUR**  
DIRECTION DEPARTEMENTALE DES TERRITOIRES

**REALISATION**  
SOCIETE D'INGENIERIE DES MOUVEMENTS DE SOLS ET DES RISQUES NATURELS  
(IMSRN)

Janvier 2014

Enjeux de zonage	Enjeux localisés	Axes de communication
Zone urbanisée (village ancien)	Mairie	Route principale
Zone urbanisée (densité forte)	Etablissement scolaire (école, collège, lycée, ...)	Route secondaire
Zone urbanisée (densité moyenne)	Centre de secours	
Zone urbanisée (densité faible)	Infrastructure du réseau AEP (réservoir, station de pompage, STEP, ...)	
Zone urbanisée (réservée aux équipements publics et d'intérêt général)	Infrastructure du réseau EDF (poste électrique, transformateur, ...)	
Zone urbanisée (activités économiques)	Eglise, basilique, cimetière	Limite communale
Zone urbanisée (accueil et activités touristiques, sportives et de loisirs)	Camping	
Zone naturelle (accueil et activités touristiques, sportives et de loisirs)	Terrain de sport (tennis, piscine, ...)	
Zone agricole	Loisirs (musée, grotte, ...)	
Zone naturelle		
Zone d'urbanisation future (habitat)		

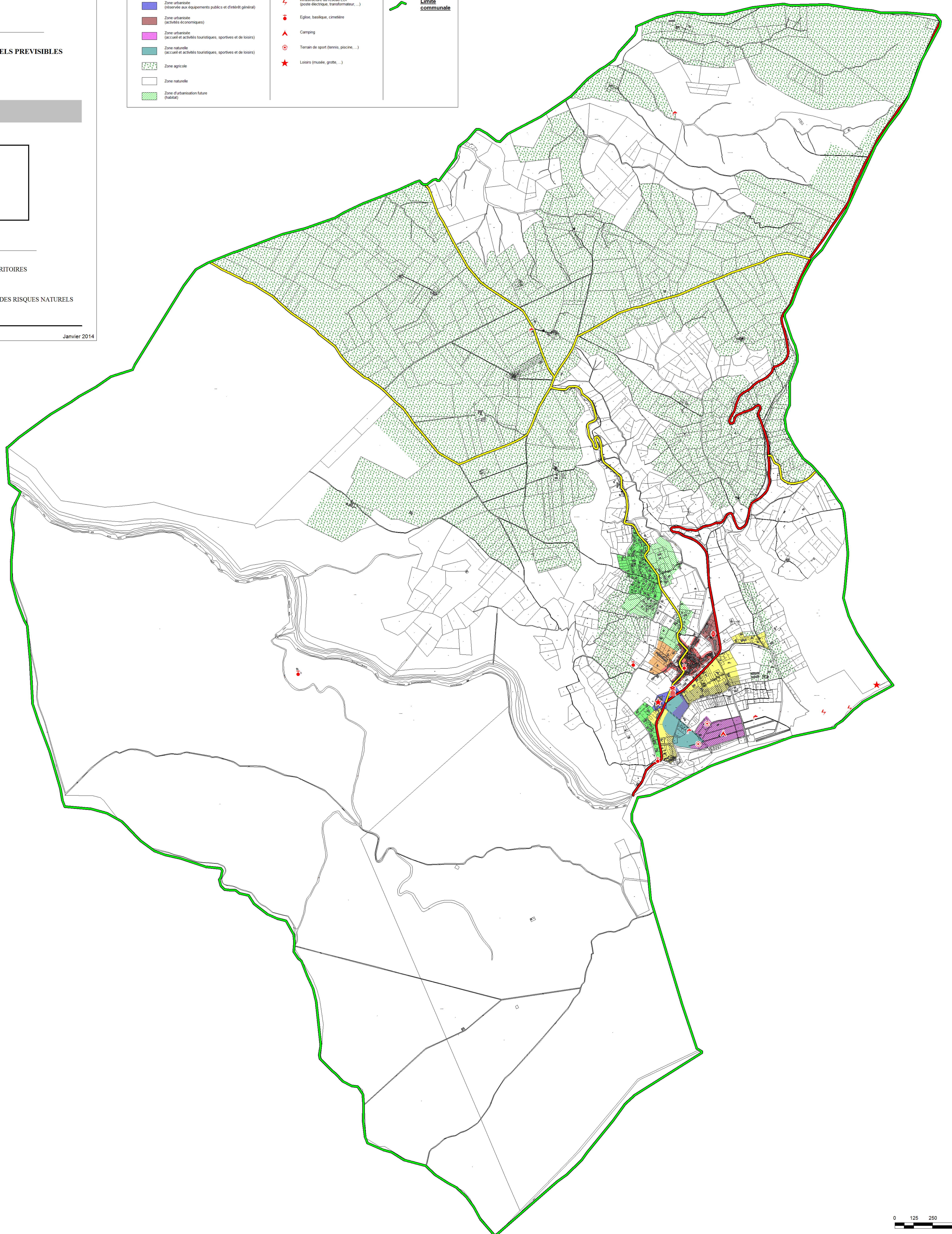
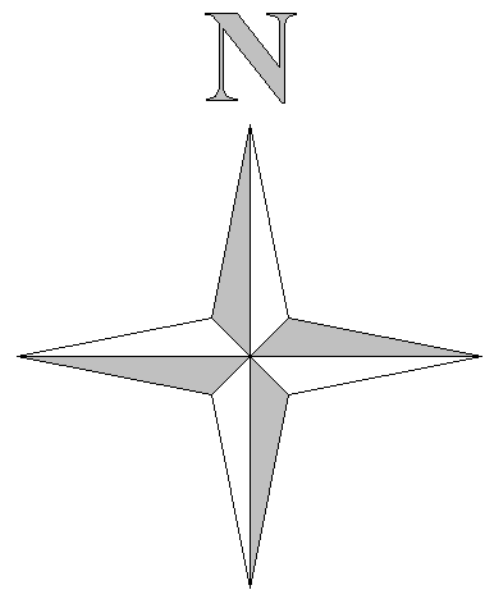

0 125 250 500 m