







COMMUNE LES THUILLES

PLAN DE PREVENTION DES RISQUES NATURELS PREVISIBLES

CARTE D'HISTORICITE

Echelle 1/15000



-  Limite communale
-  Affaissements
-  Chutes de pierres/blocs
-  Crues torrentielles
-  Glissement de terrain
-  Affouillement

APPROUVE
PAR ARRETE PREFECTORAL
N° 2014350-0006
DU 16 décembre 2014

DECEMBRE 2014

INSTRUCTION

DDT

Direction
Départementale
des Territoires
des Alpes de
Haute-Provence

REALISATION DE L'ETUDE

 Direction
territoriale
Méditerranée

 Service RTM
des Alpes de
Haute-Provence

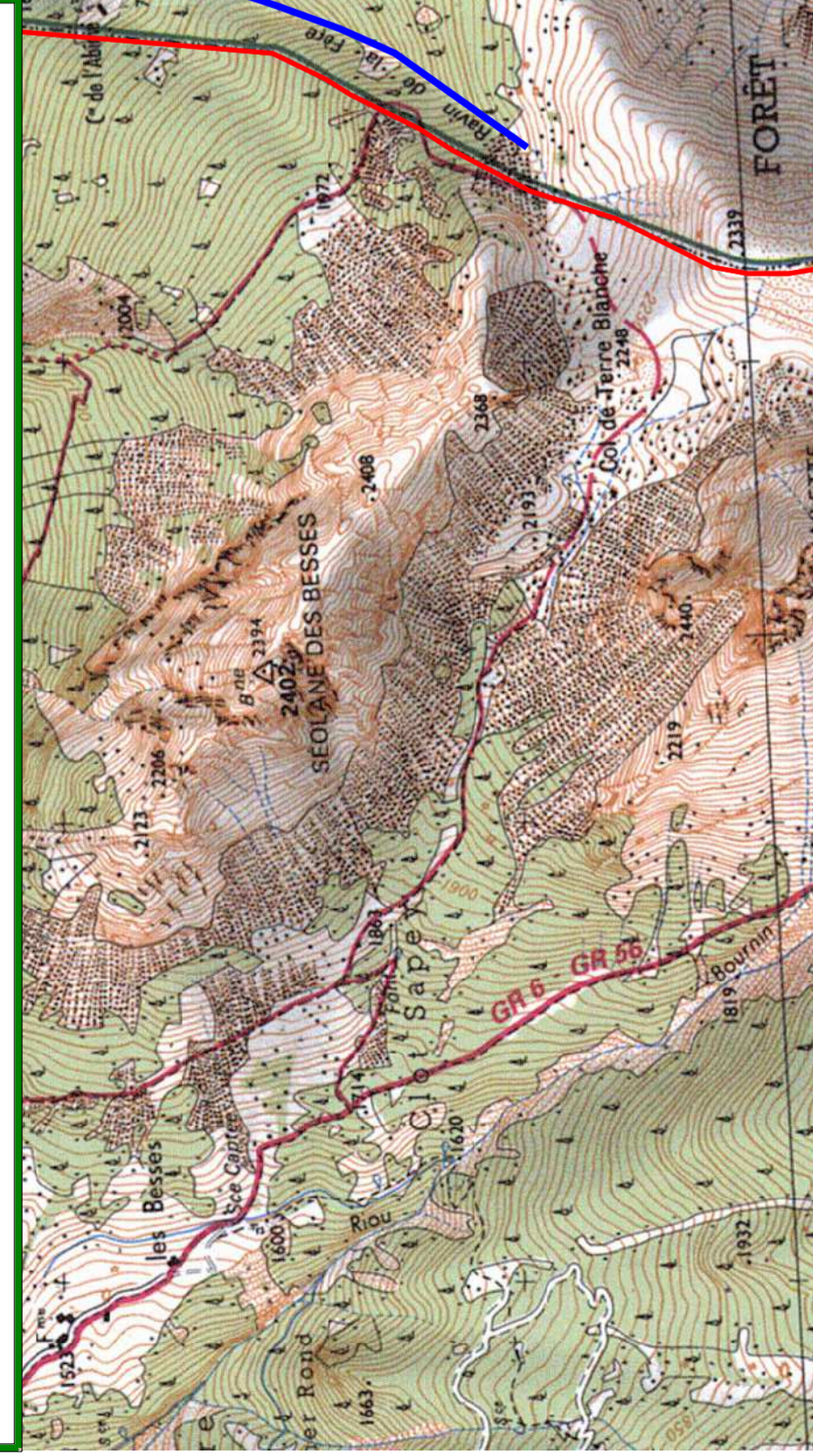

Torrent des Thuilles

- 1865 : crue, apport de matériaux sur CD109, pont du chef-lieu endommagé
- 13/08/1876 : crue avec lave torrentielle
- novembre 1951 : crue, pont sur le CVO de Miraval emporté
- 1960 : crue, pont sur le CVO de Miraval endommagé
- 18/06/1989 : lave torrentielle, gravats, captage d'eau de Miraval endommagé
- 5/10/1994 : obstruction du lit principal de l'Ubaye par des blocs, déviation de l'Ubaye, affouillement important des berges

Torrent des Bourrels

- 19/06/1868 : lave torrentielle, 4 personnes emportées, circulation perturbée sur la RD900

Route des Prats

- 02/04/2010 : route coupée
- 08/12/2010 : route coupée

Gimette :

- 01/03/1966 : glissement d'une couverture d'éboulis, route forestière en partie emportée

Torrent de Gimette

- 1960 : crue, pont du chemin de la Fère détruit
- 5/10/1994 : affouillement du pont

Torrent des Bruns

- 1956 : engrèvement de la parcelle 220 suite à un glissement de terrain à l'amont
- 16/11/1963 : crue, couverture de matériaux sur la RD109
- 5/05/2006 : lave torrentielle, obstruction du pont, route coupée

Torrent de la Béarade

- novembre 1865 : crue
- 18/06/1868 : crue, RD900 couverte de matériaux
- 13/08/1876 : lave torrentielle
- 11/07/1885 : lave torrentielle

L'Ubaye

- 1613 : crue
- octobre 1790 : crue
- 1er octobre 1792 : crue
- novembre 1843 : crue
- 1846 : crue
- septembre 1860 : crue
- 3 octobre 1868 : crue
- juin 1882 : crue
- octobre 1886 : crue
- novembre 1886 : crue
- septembre 1890 : crue
- 23 septembre 1920 : crue, 2 champs inondés
- 14 juin 1957 : pont des Thuilles endommagé
- octobre 1960 : affouillement de la berge en rive droite, en aval du village
- 5 mai 1973 : ravinement de berges et de prés, démolition de passerelles communales
- 7 novembre 1994 : crue

Ubaye :

- juin 1957 : affouillement de berges important avec effondrement du talus de berges sur 20 m.

Torrent des Langé

- 16/11/1963 : crue, dépôt de matériaux sur la RD109
- 5/05/1973 : crue, RD109 inondée
- 24/07/2006 : lave torrentielle, engrèvement du chenal