Département des Alpes-de-Haute-Provence

COMMUNE DE MONTAGNAC-MONTPEZAT

PLAN DE PREVENTION DES RISQUES NATURELS PREVISIBLES

P.P.R. ZONAGE ET REGLEMENT / PLAN DE ZONAGE

JANVIER 1998

Service Instructeur :

Office National des Forêts

Direction Départementale de l'Agriculture et de la Forêt

rtm restauration des terrains en montagne

Service Départemental de Restauration des Terrains en Montagne des Alpes-de-Haute-Provence

Bureau d'études :

Alp'Géorisques

ALP'GEORISQUES
Z.I.R.S.T.
13 chemin du vieux chêne
38240 Meylan

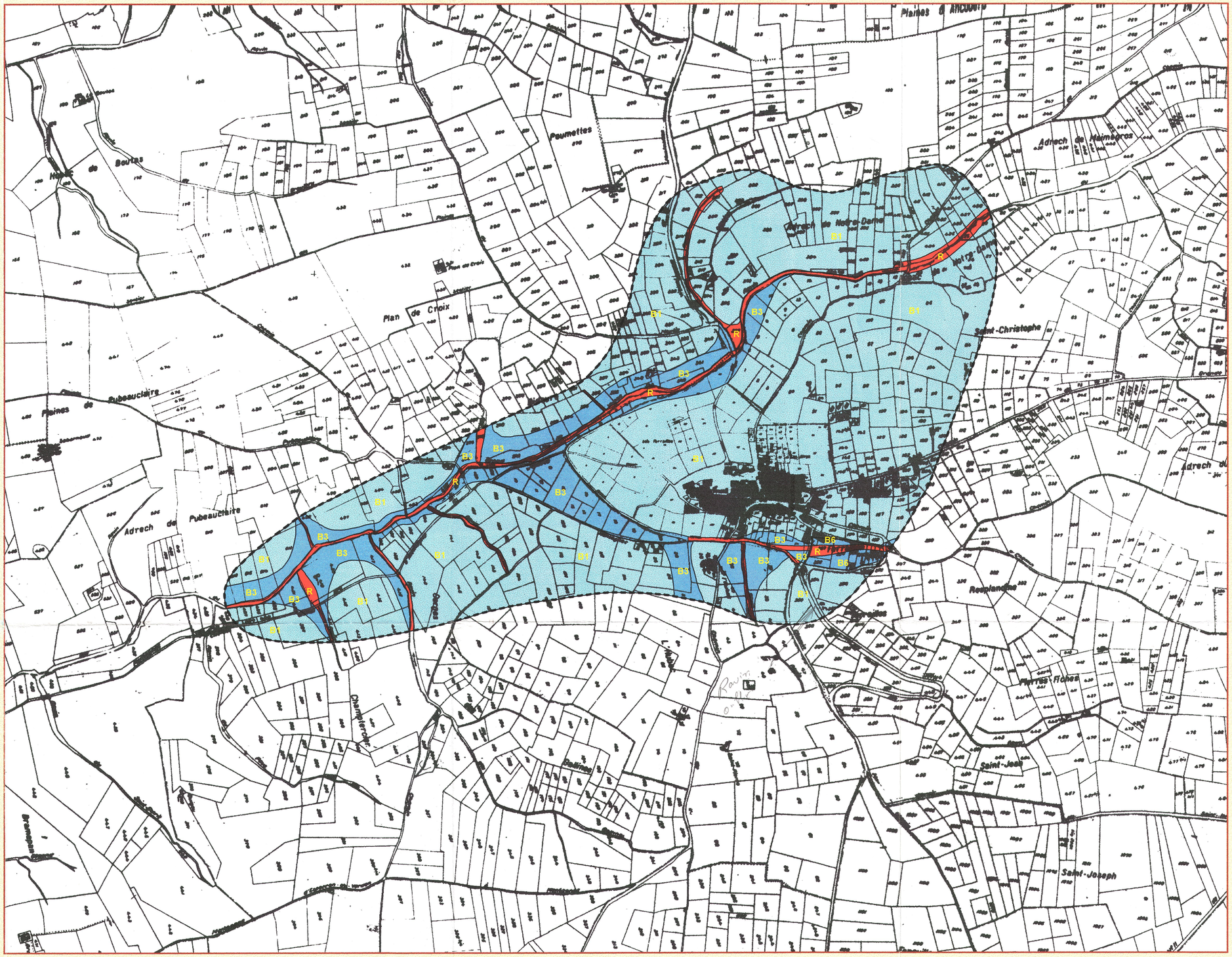

LEGENDE :

Périmètre de la zone étudiée

A l'intérieur de la zone étudiée :

Zone rouge :
Constructions interdites

Zone bleue :
Constructions réglementées

Zone blanche :
Constructions réglementées (risque sismique seul)

Alp'Géorisques - PC - ArcView

Echelle : 1 / 5 000

0 250 m