

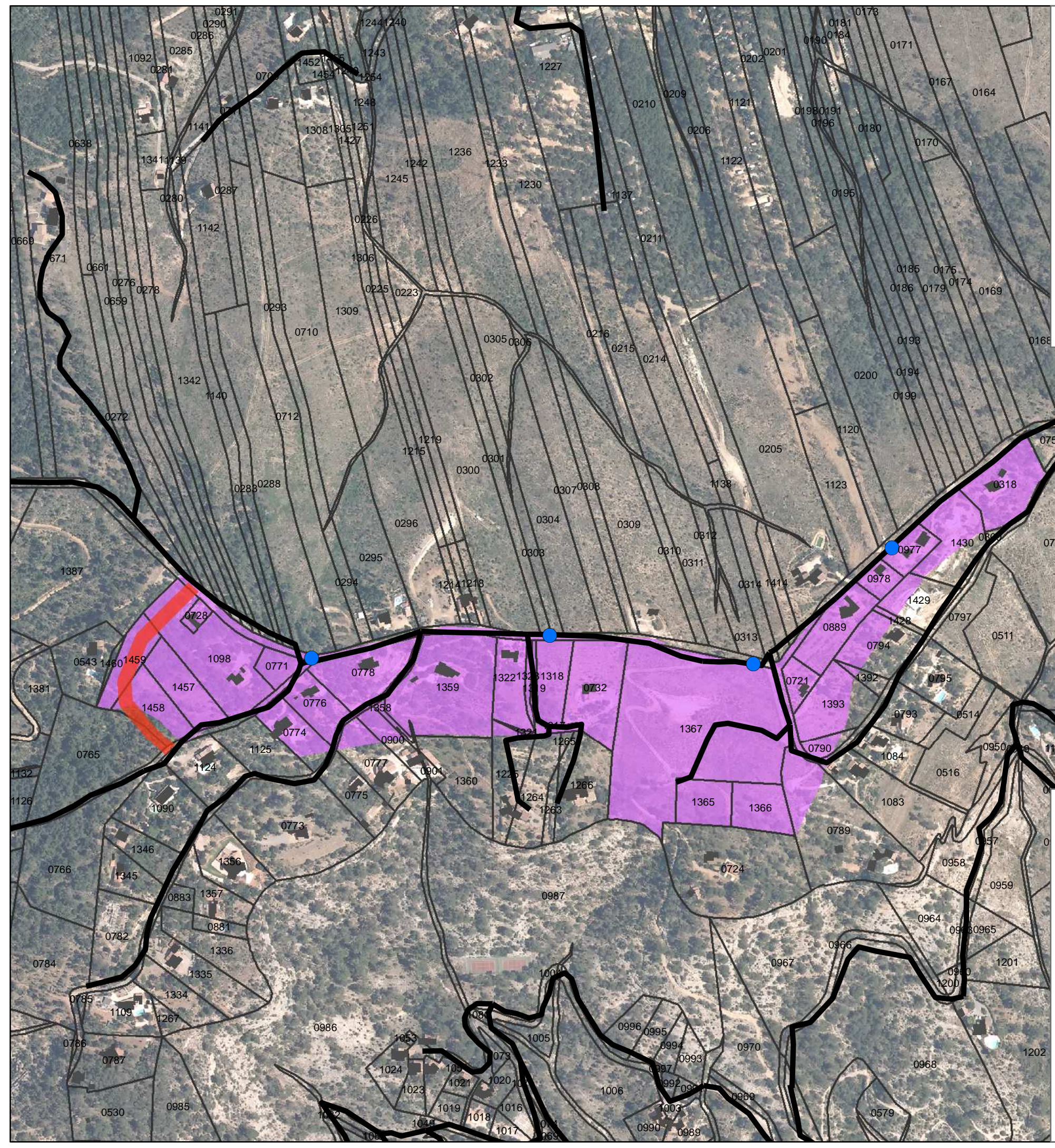





Préfecture des Alpes de Haute-Provence  
commune d'Esparron-de-Verdon

### PLAN DE PREVENTION DES RISQUES NATURELS PREVISIBLES

## RISQUE D'INCENDIES DE FORET PLAN DE LA ZONE B0-4 CHEMIN DES PLECHES



#### Légende

- |   |                    |   |                     |
|---|--------------------|---|---------------------|
|  | limite de la zone  |  | point d'eau à créer |
|  | desserte existante |  | bouclage à créer    |

réalisation : 

date :  
mars 2013



échelle : 1/4 000  
fond BDOrtho© IGN